

# 2<sup>o</sup>

**Edição - Curso presencial para profissionais.**

“Avaliação do neném no seu primeiro ano de vida.”



## Prazer,

Sou **Talita Oliveira de Paula, fisioterapeuta, especialista em neuropediatria e terapia manual integrativa pediátrica**. Se você chegou até mim é porque tem interesse em aprender mais sobre o universo dos nenéns.

Devido à demanda trazida de profissionais da área, decidi elaborar esse curso voltado a avaliação do neném no seu primeiro ano de vida. Escolhi esse tema pois acredito que é daqui que tudo se inicia. Não tem como elaborarmos um plano terapêutico sem termos uma avaliação específica.

**A maioria dos cursos voltados à pediatria oferece uma avaliação muito generalista do neném, algo que muitas vezes acaba dificultando a elaboração do plano terapêutico. O resultado é um processo cansativo que toma mais tempo do que deveria.**

Após as minhas formações e minha **experiência clínica de mais de 10 anos em pediatria, elaborei um sistema de avaliação** que enxerga o neném de forma integral em cada etapa. Nessa avaliação, conseguimos detectar as disfunções estruturais presentes, alterações do controle motor, além de questões posturais e atrasos no **neurodesenvolvimento** para a elaboração de um diagnóstico fisioterapêutico preciso acompanhado de um plano de tratamento que olha para o neném de forma integral, considerando as queixas da família e o ambiente em que ele está inserido.

Será um **enorme prazer** compartilhar meu conhecimento e capacitar você, fisioterapeuta pediátrico, a essa enorme missão que é a de possibilitar que **toda criança se desenvolva na sua máxima potência**.

**Dra.  
Talita de Paula**  
Fisioterapeuta Pediátrica Crefito 3 163988f

**Porque  
MOVER é PODER!**

**Neste curso, irei apresentar para vocês métodos que utilizo em minha própria clínica.**

**E sem falsas promessas ou medo de mostrar o segredo do meu sucesso como fisioterapeuta pediátrica.**

Vocês aprenderão de maneira prática a ter uma avaliação que enxerga o desenvolvimento do neném de maneira integral.



**MOVER é PODER!**



# Dra. Talita de Paula

2<sup>o</sup> Edição

Fisioterapeuta Pediátrica Crefito 3 163988f  
Curso extracurricular para profissionais e graduandos.

**CURSO: Avaliação do neném no seu primeiro ano de vida.**

## Conteúdo Programático

- 8:00 às 10:00: Por onde começar avaliar? Como otimizar o momento da avaliação do seu paciente? Conhecendo o sistema de avaliação do Espaço Moveneném:
  - . Avaliação funcional e estrutural voltada à queixa da família
  - . Diagnóstico fisioterapêutico – Idade de desenvolvimento x Idade cronológica/corrigida
  - . Elaboração do plano de tratamento (terapêutico + orientações específicas para família)
  - . Escalas de avaliação em pediatria/ Prematuridade – Idade corrigida X cronológica/ Idade de desenvolvimento X idade cronológica
- 10:00-10:30: **Coffee Break**
- 10:30 às 12:00: Prática da avaliação (uso de craniômetro, goniômetro, testes ortopédicos e testes de reações posturais)
- 12:00 às 13:00: **Almoço**
- 13:00 às 16:00: Avaliação dos 3 primeiros meses de vida do neném (mobilidade, padrão postural, desenvolvimento motor, reflexos primitivos, reações posturais, e desenvolvimento das mãos)
- 16:00 às 17:30: Avaliação prática do neném (0-6 meses)
- 17:30 às 18:00: Discussão da prática clínica

Sexta-Feira

## Conteúdo Programático

- 8:00 às 10:00: Avaliação do neném aos 4 e 5 meses de vida (mobilidade, padrão postural, desenvolvimento motor, reflexos primitivos, reações posturais e desenvolvimento das mãos)
- 10:00 às 10:30: **Coffee Break**
- 10:30 às 11:30: Avaliação do neném aos 6 meses de vida (mobilidade, padrão postural, desenvolvimento motor, reflexos primitivos, reações posturais e desenvolvimento das mãos)
- 11:30 às 12:00: Prática entre os alunos da construção motora até os 6 meses
- 12:00 às 13:00: **Almoço**
- 13:00 às 16:00: Avaliação do neném aos 7,8,9 meses de vida (mobilidade, padrão postural, desenvolvimento motor, reflexos primitivos, reações posturais e desenvolvimento das mãos)
- 16:00 às 17:30: Avaliação prática do neném (6-12 meses)
- 17:30 às 18:00: Discussão da prática clínica

Sábado

## Conteúdo Programático

- 8:00 às 10:00: Avaliação prática do neném (0-12 meses)
- 10:00 às 10:30: **Coffee break**
- 10:30 às 12:00: Avaliação do neném aos 10 e 11 meses de vida (mobilidade, padrão postural, desenvolvimento motor, reflexos primitivos, reações posturais e desenvolvimento das mãos)
- 12:00 às 13:00: **Almoço**
- 13:00 às 14:00: Avaliação do neném aos 12 meses de vida (mobilidade, padrão postural, desenvolvimento motor, reflexos primitivos, reações posturais e desenvolvimento das mãos)
- 14:00 às 15:00: Prática entre os alunos da construção motora dos 6 até os 12 meses
- 15:00 às 17:00: Desenvolvimento típico X atípico/ Idade de desenvolvimento x Idade cronológica e corrigida. Como estruturar o tratamento?
- 17:00 às 18:00: **Finalização e entrega dos certificados**

Domingo

## inscreva-se

Valor: 2.600 Reais

Pagamento: Pix com 10% de desconto à vista (2.340,00), cartão de crédito (acrescido de juros), ou boleto bancário em 4x (650 reais por parcela/ quitação até a data do curso)

- Entrega de Material Didático
- Curso com Certificado
- Avaliação presencial com neném

### Dias

23,24 e 25 de Março 2024

### Local

Hotel Mercure

Rua: Barão de Mauá nº450  
Guarulhos/SP.

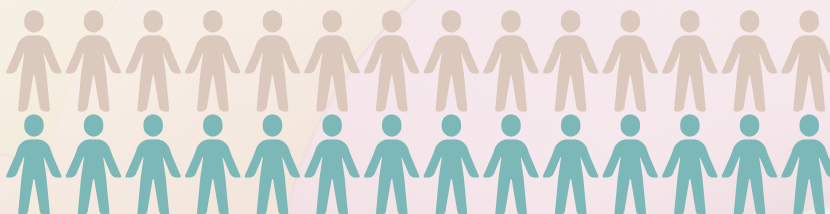

- **Público:** Graduando do último semestre de fisioterapia e fisioterapeutas.
- **Carga horária:** 30 horas.
- **Data:** 23,24 e 25 de Março de 2024.
- **Objetivo:** Capacitar que os fisioterapeutas estejam aptos em realizar uma avaliação precisa e específica do neném no seu primeiro ano de vida.
- **Vagas limitadas à 26 alunos.**

**Tragam sua própria boneca.**



# Dra. Talita de Paula

2<sup>o</sup>  
Edição

Fisioterapeuta Pediátrica Crefito 3 163988f  
Curso extracurricular para profissionais e graduandos.

**CURSO: Avaliação do neném no  
seu primeiro ano de vida.**

## Sobre nosso Local

O Hotel Mercure Guarulhos São Paulo está situado no coração de Guarulhos, a poucos minutos do Aeroporto Internacional de Guarulhos e de importantes centros empresariais. Suas acomodações modernas e funcionais serão perfeitas para o nosso encontro.

Vocês terão todo o conforto e a estrutura necessária para receberem o meu conteúdo com excelência e se sentirem abraçados.

Hotel Mercure



Vem  
comigo! 2<sup>o</sup>  
Edição

**Dias**  
23, 24 e 25 de Março 2024

## Local

**Hotel Mercure**  
Rua: Barão de Mauá nº450  
Guarulhos/SP.

[www.movenenem.com.br](http://www.movenenem.com.br)  
(11)97893-2685  
@movenenem



# Dra. Talita de Paula

2<sup>o</sup> Edição

Fisioterapeuta Pediátrica Crefito 3 163988f  
Curso extracurricular para profissionais e graduandos.

**CURSO : Avaliação do neném no seu primeiro ano de vida.**

## Dicas de hospedagem

Com o bem-estar dos meus alunos em mente, preparamos uma lista cuidadosamente selecionada de hotéis em Guarulhos para garantir uma estadia confortável durante seus estudos comigo. A preocupação com o seu conforto é o nosso compromisso constante.

HOTÉIS

## Vem comigo!

**Dias**  
23,24 e 25 de Março 2024

**Local**

**Hotel Mercure**  
Rua: Barão de Mauá nº450  
Guarulhos/SP.

[www.movenenem.com.br](http://www.movenenem.com.br)  
(11)97893-2685  
@movenenem



Preço especial no Hotel onde será nosso curso.  
**Hotel Mercure.**

Individual com café da manhã R\$ 399,60  
Duplo solteiro com café da manhã R\$ 462,60



**Hotel Meliã**  
**São Paulo Tatuapé.**

Click para acessar



**Hotel Ipê**  
**São Paulo Tatuapé.**

Click para acessar



Hotéis em Guarulhos, SP | Reserve na Slaviero Hotéis  
<https://www.slavierohoteis.com.br/destinos/guarulhos>

**SLAVIERO HOTÉIS | CLIQUE AQUI**